

Bem vindos!



Comida! - Restaurantes e Localização

4 restaurantes/bandejões universitários

Mais próximos: Física ou Prefeitura (PCO)



Comida! - Preços e Horários

Preço: R\$2,00

Café da manhã: R\$0,50

Carteirinha ou app são necessários:

Pode-se obter a provisória no SAS

Pode recarregar perto do bandejão Central ou pelo app (boleto)

Horário dos restaurantes:

Café da manhã: 7h00 às 8h30 (somente no Central)

Almoço: 11h15 às 14h15 (11h às 14h na Química)

Jantar: 17h30 às 19h45 (não tem no PCO)

Aluno especial não tem direito a carteirinha

Outras opções fora do IME:

Lanchonete da FAU, lanchonete da física, restaurante da educação, food trucks, pastel do IEE, minerva (Poli)



Alunos especiais

Alunos matriculados em disciplinas avulsas

Têm direito a uma declaração de matrícula, que confere os seguintes benefícios:

Biblioteca

Fazer um cadastro com a declaração, é possível pegar 2 livros por 10 dias

Bandejão

R\$ 10, e precisa comprar direto no SAS

De resto, nenhum dos benefícios aqui se aplica :(



Moradia e Saúde

CRUSP tem vagas para pós-graduandos;

Hospital: RG e comprovante de matrícula para carteirinha do HU

Odonto: Marcar triagem (próximo do Central)

Psico: Centro de Atendimento Psicológico*

CVV: Centro de Valorização da Vida (telefone 188)

Alternativamente, procurar
a assistente acadêmica do IME!!!



Mobilidade

Linhas: 8012-10 e 8022-10 (metrô-campus) - 24h!
Acesso gratuito a elas com o BUSP (pedido via Janus)

Passe escolar (SPTrans e EMTU) no SAS.

* A SPTrans libera cota para a quantidade de dias de aula.
Para obter uma cota maior é necessário o aval do orientador.

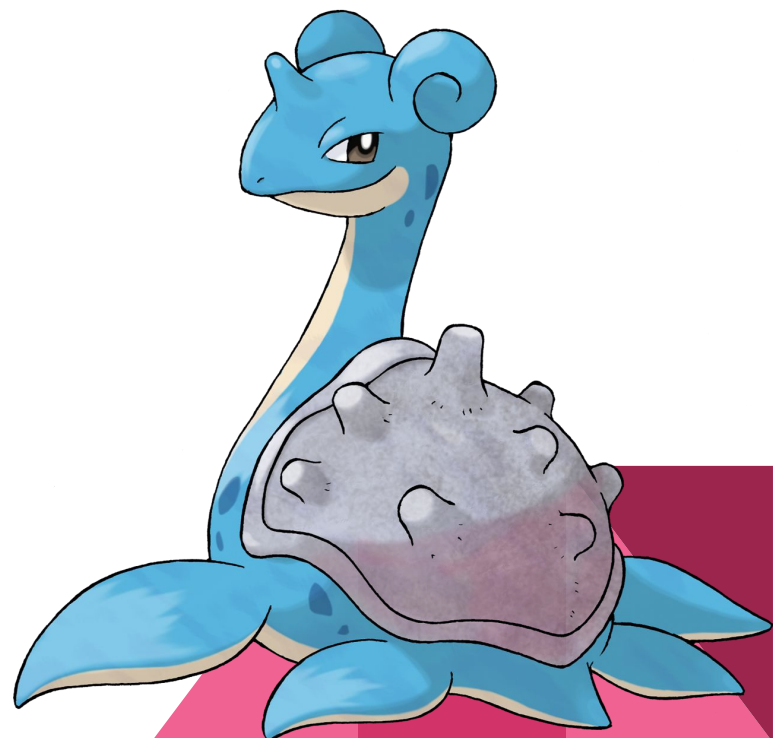

Estudar!!!

Biblioteca: salão e salas da pós (retirar chave no balcão)

Mestrado: salas B154 e B155

Doutorado: porta de vidro e B141

Pedir cópia da chave na CPG

Saguão do CCSL

Armários:

1. Preencher: <https://goo.gl/forms/yiFKFbFM1emdADv42>
2. Preencher termo de responsabilidade (a ser enviado)
3. Entregar na CPG
4. Trazer seu próprio cadeado

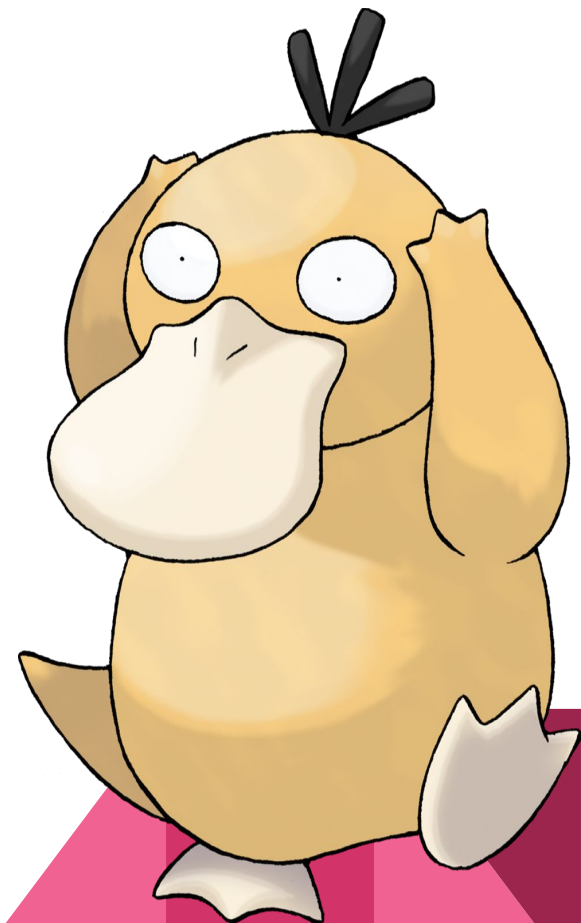

Café e Xerox

Café

Das 9h30 às 10h30 e das 13h00 às 15h00

Fichas de café na CPG

Disponíveis durante **Abril e Setembro**

Gráfica

Cota de 80 páginas para impressão, cópias e escaneamento

Local: ao lado da CPG



Apoio financeiro

Bolsas: institucional (CNPq/CAPES), FAPESP e outras

Monitoria

- Disciplinas de pós: direto com professor da disciplina
- Disciplinas de graduação: www.monitoria.ime.usp.br

Estágio PAE

- 1º semestre: ciclo de palestras divulgadas por email;
- 2º semestre: cursar GEN5711 - Preparação à Docência de Graduação.
- Inscrição divulgada por email.

Ministrar cursos de verão/inverno

Procurar os professores responsáveis no começo do semestre anterior

Impressão de pôster para congressos

Via orientador para secretaria do departamento com especificações



Rolê do IME

Atividades para conhecer melhor seus colegas, veteranas e veteranos, o IME e eventualmente São Paulo.

Convidamos por nosso grupo de facebook e pelo grupo de Whatsapp:

<https://chat.whatsapp.com/0eDOMHYIQ9z899dZq1AuC9>

Próximo evento

Confraternização das Nações - 17 de Agosto
(cada pessoa traz um prato típico do seu país ou da sua região)

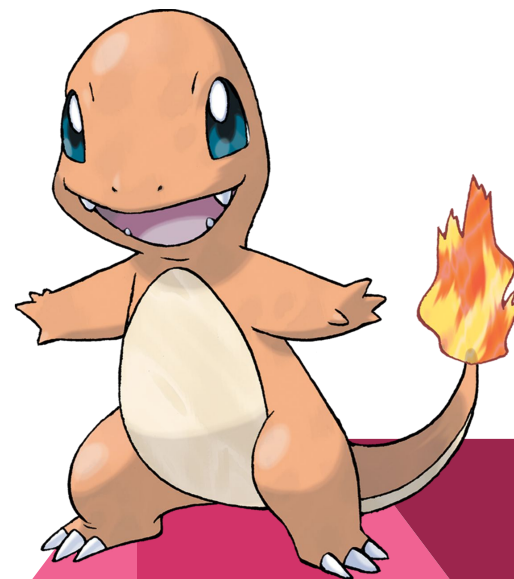

Mais Informações

CCP = Comissão Coordenadora de Programa

Aprovam bancas, aproveitamento de créditos, trancamentos, extensões de prazo, mudança de orientador
Atribuem e revogam bolsas institucionais
Decidem mudanças nas normas do programa

CPG = Comissão de Pós-Graduação

Supervisionam decisões das CCPs

RD = Representante Discente

Estudante com posição de voto em uma comissão institucional

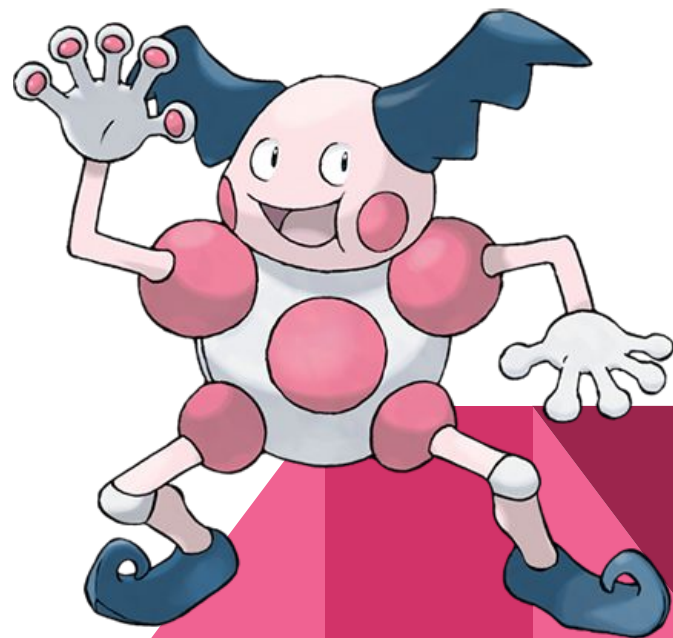

Mais Informações

Visite o site da CRPG: www.ime.usp.br/~rpg

Visite a wiki dos RDs: www.ime.usp.br/~rds

Escreva para nós: rpg@ime.usp.br :D

Grupo Facebook: “Recepção Pós Graduação IME-USP”

<https://www.facebook.com/groups/117482945522023>

Pergunte aos veteranos!!!

Procure a SPG:

Horário: das 10h às 12h e das 15h às 17h.

obs.: alunos do MPEM podem ser atendidos das 13h às 17h

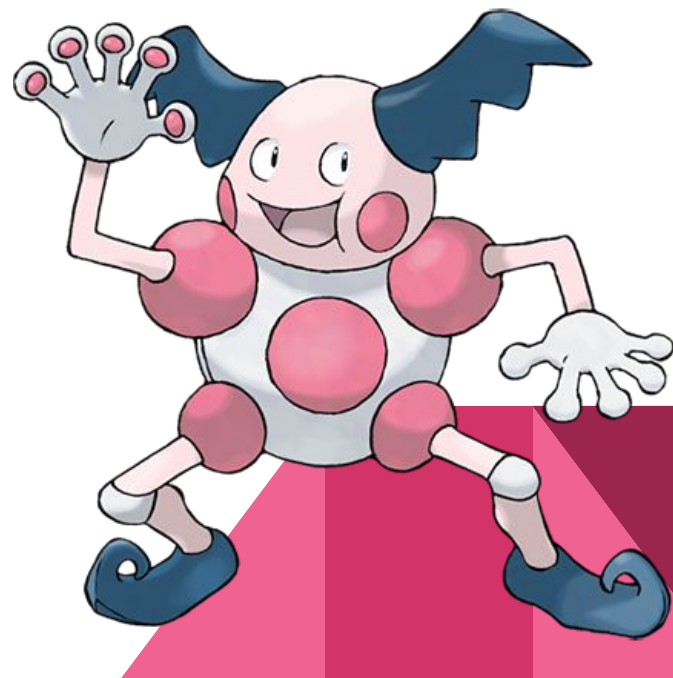

Obrigado!

E venha participar
da comissão de
recepção!

